

**REGIA NAȚIONALĂ A PĂDURILOR – ROMSILVA
DIRECȚIA SILVICĂ MARAMUREȘ
OCOLUL SILVIC FIRIZA**

ROMÂNIA, 435103 Tăuții de Sus, Str. Cărămizilor, nr.55
Telefon: 40-262-213892, 40-372-710165; Fax: 40-262-215350
e-mail: osfiriza@marasilva.ro; <http://www.marasilva.ro>

NR. 3558/12.05.2024

NOTIFICARE

**CĂTRE:
GARDA FORESTIERĂ CLUJ**

Prin prezenta, înaintam documentația pentru aprobarea actului de punere în valoare, de produse accidentale (uscare, rupturi și doborături de vânt), în conformitate cu Ordinul 767/23.07.2018 art. 5, al. 1, lit.a).

-Datele APV-ului :

- numar : P. 193 ACC1
- denumire : PRISACA-PLESCA
- Ocolul silvic : FIRIZA
- U.P. : IV BLIDAR

u.a.	29A	29C	30E	34A	35C	35D	35I
Suprafata	1.79	15.0	4.68	5.50	8.37	8.50	1.96
volum	8.82	125.31	92.0	82.42	96.34	49.24	37.43

Volum APV : 491.56 mc

-Proprietar : STAT-ul Roman

-Suprafata ce necesita a fi impadurita : NU ESTE CAZUL

-Factori destabilizatori :

USCARE, DOBORATURI SI RUPTURI DE VANT, ATAC DE IPIDAE, raportate de catre padurarul titular de canton prin raportul de semnalare inregistrat la OS. Firiza cu nr.2594/12.04.2024.

-Document de proprietate : NU ESTE CAZUL

-Nr./data si durata contractului de administrare : NU ESTE CAZUL

-Face obiectul depasirii posibilitatii anuale ?-NU

-Face obiectul modificarii amenajamentului ?-NU

-Sunt restrictii privind protectia mediului ?-DA- ROSPA 0134

Anexat depunem : Copie APV, Copie descriere parcelara, poze, ordin de ministru.

ȘEF OCOL
ing. SAJERLI MIHAI



INTOCMIT
ing. FRÂNC IOAN

NR 3504 / 16.05.2024

ACT DE PUNERE ÎN VALOARE NR. 2400139300530

Unitate de Producție: IV - Bldar
Denumire A.P.V.: 193 ACC1 PRISACA-PLESCA

Suprafață totală act - (ha): 45.8 Tratament: T. PRODUSE ACCIDENTALE I Natura Produsului: PRODUSE ACCIDENTALE Tehnologia de Exploatare: SORTIMENTE SI MULTIPLI DE SORTIMENTE Data inventarierii: 16.05.2024 Anul exploatării: 2024 Procedeeul de inventariere: FIR CU FIR Clocan forma CIRCULARĂ nr.: PS0106MM Accesibilitate: 251-500	Informații privind N.T.S.M.	Grupa de specii	Nr. de arbori	Volum
	Stâncării pe - (ha): Arbori putregăioși - (buc): 3 cu un volum de - (mc): 5.95 Iescării - (buc): 6 cu un volum de - (mc): 6.63	Rășinoase FAG Quercinee Diverse tari Diverse moi	209 29	467.0 24.56
	Total:		238	491.56

Specia	SORTARE DIMENSIONALĂ							Lemn lucru	Coajă	Lemn de foc		Volum brut
	G1	G2	G3	M1	M2	M3	LS			Total	VF	
FAG	3.26	2.92		0.65	0.47	0.22	0.05	7.57	0.41	16.58	1.48	24.56
LARICE	0.99	0.61	0.21	0.14	0.04		0.01	2.00	0.49	18.00		20.49
MOLID	186.66	43.83	7.21	3.66	0.95		0.21	242.52	21.52	182.47		446.51
TOTAL	190.91	47.36	7.42	4.45	1.46	0.22	0.27	252.09	22.42	217.05	1.48	491.56

U.A.	Suprafață (ha)		Vârsta ani	Panta G	Semintș utilizabil				Total volum brut
	Par cursă	UA			%	S. tot	Compoziție		
29 A	1.79	1.79	85	20.00			0		8.82
29 C	15.00	24.33	125	20.00			0		125.31
30 E	4.68	4.68	125	20.00			0		92.00
34 A	5.50	19.52	120	10.00			0		82.42
35 C	8.37	8.37	100	7.00			0		96.34
35 D	8.50	17.54	120	7.00			0		49.24
35 I	1.96	1.96	85	15.00			0		37.43

U.A.	MO	FA	LA	Volum
29 A	8.82			8.82
29 C	112.09	13.22		125.31
30 E	85.76	6.24		92.00
34 A	81.89	0.53		82.42
35 C	75.20	0.65	20.49	96.34
35 D	47.84	1.40		49.24
35 I	34.91	2.52		37.43
Total	446.51	24.56	20.49	491.56

U.A.	Specia	Diametre		Înălțimi		Vârsta	Vol. arb.	Nr. arb.	Creșteri	Sortare dimensională							Coajă	Lemn foc		Volum brut
		dt	dcg	ht	hc					G1	G2	G3	M1	M2	M3	LS		Total	VF	
29 A	MO	34.75	34.75	23.24	23.24	85	1.10	8		1.67	1.01	0.26	0.17	0.06	0.01	0.29	5.35		8.82	
Total U.A.: 29 A									8	1.67	1.01	0.26	0.17	0.06	0.01	0.29	5.35		8.82	
29 C	FA	45.33	45.33	24.90	24.90	125	2.20	6		3.26	2.01		0.25	0.10	0.04	0.28	7.28	0.72	13.22	
	MO	52.62	54.09	28.27	28.27	125	2.49	45		52.35	11.95	1.88	0.91	0.24	0.04	5.96	38.76		112.09	
Total U.A.: 29 C									51	55.61	13.96	1.88	1.16	0.34	0.04	0.04	6.24	46.04	0.72	125.31
30 E	FA	23.69	23.69	18.71	18.71	125	0.48	13		0.39			0.22	0.20	0.10	0.03	0.06	5.24	0.48	6.24
	MO	53.52	54.12	28.82	28.82	125	2.60	33		43.71	8.40	1.28	0.50	0.12	0.02	4.77	26.96		85.76	
Total U.A.: 30 E									46	43.71	8.79	1.28	0.72	0.32	0.10	0.05	4.83	32.20	0.48	92.00
34 A	FA	28.00	28.00	18.00	18.00	120	0.53	1		0.04			0.02	0.01		0.01	0.45	0.04	0.53	
	MO	49.09	49.73	27.79	27.79	120	2.34	35		38.35	8.63	1.45	0.68	0.20	0.02	4.36	28.20		81.89	
Total U.A.: 34 A									36	38.35	8.67	1.45	0.70	0.21	0.02	4.37	28.65	0.04	82.42	
35 C	FA	21.00	21.00	17.75	17.75	100	0.32	2					0.04	0.03	0.02	0.01	0.01	0.54	0.06	0.65
	LA	42.20	42.20	26.12	26.12	100	1.68	13		0.99	0.61	0.21	0.14	0.04	0.01	0.49	18.00		20.49	
	MO	46.47	45.73	27.72	27.72	100	1.98	38		9.57	4.68	0.81	0.45	0.14	0.04	1.42	58.09		75.20	
Total U.A.: 35 C									53	10.56	5.29	1.02	0.63	0.21	0.02	0.06	1.92	76.63	0.06	96.34
35 D	FA	20.00	20.00	16.50	16.50	120	0.25	2					0.02	0.01			1.37	0.03	1.40	
	MO	47.04	47.04	25.75	25.75	120	2.03	24		21.00	5.63	1.06	0.73	0.17	0.07	2.58	16.60		47.84	
Total U.A.: 35 D									26	21.00	5.63	1.06	0.73	0.19	0.01	0.07	2.58	17.97	0.03	49.24
35 I	FA	25.00	25.00	17.93	17.93	85	0.48	5		0.48			0.12	0.11	0.05	0.01	0.05	1.70	0.15	2.52
	MO	55.08	55.08	28.02	28.02	85	2.69	13		20.01	3.53	0.47	0.22	0.02	0.01	2.14	8.51		34.91	

Total U.A.: 35 I	18	20.01	4.01	0.47	0.34	0.13	0.05	0.02	2.19	10.21	0.15	37.43
Total General U.A.	238	190.9 1	47.36	7.42	4.45	1.46	0.22	0.27	22.42	217.0 5	1.48	491.56

Şef Ocol,



Întocmit,

Birou Fond Forestier,

Verificat,

OCOLUL SILVIC FIRIZA; UP. IV BLIDAR u.a 29A SUPRAFATA= 1.79 HA
PROPRIETAR: STATUL ROMAN
DATA FOTO: 15.05.2024



[Handwritten signature]

OCOLUL SILVIC FIRIZA; UP. IV BLIDAR u.a 29C SUPRAFATA= 15.0 HA
PROPRIETAR: STATUL ROMAN
DATA FOTO:15.05.2024



Signature

OCOLUL SILVIC FIRIZA; UP. IV BLIDAR u.a 30E SUPRAFATA= 4.68 HA
PROPRIETAR: STATUL ROMAN
DATA FOTO: 15.05.2024



Handwritten signature or initials in blue ink.

OCOLUL SILVIC FIRIZA; UP. IV BLIDAR u.a 34A SUPRAFATA= 5.50 HA
PROPRIETAR: STATUL ROMAN
DATA FOTO: 15.05.2024

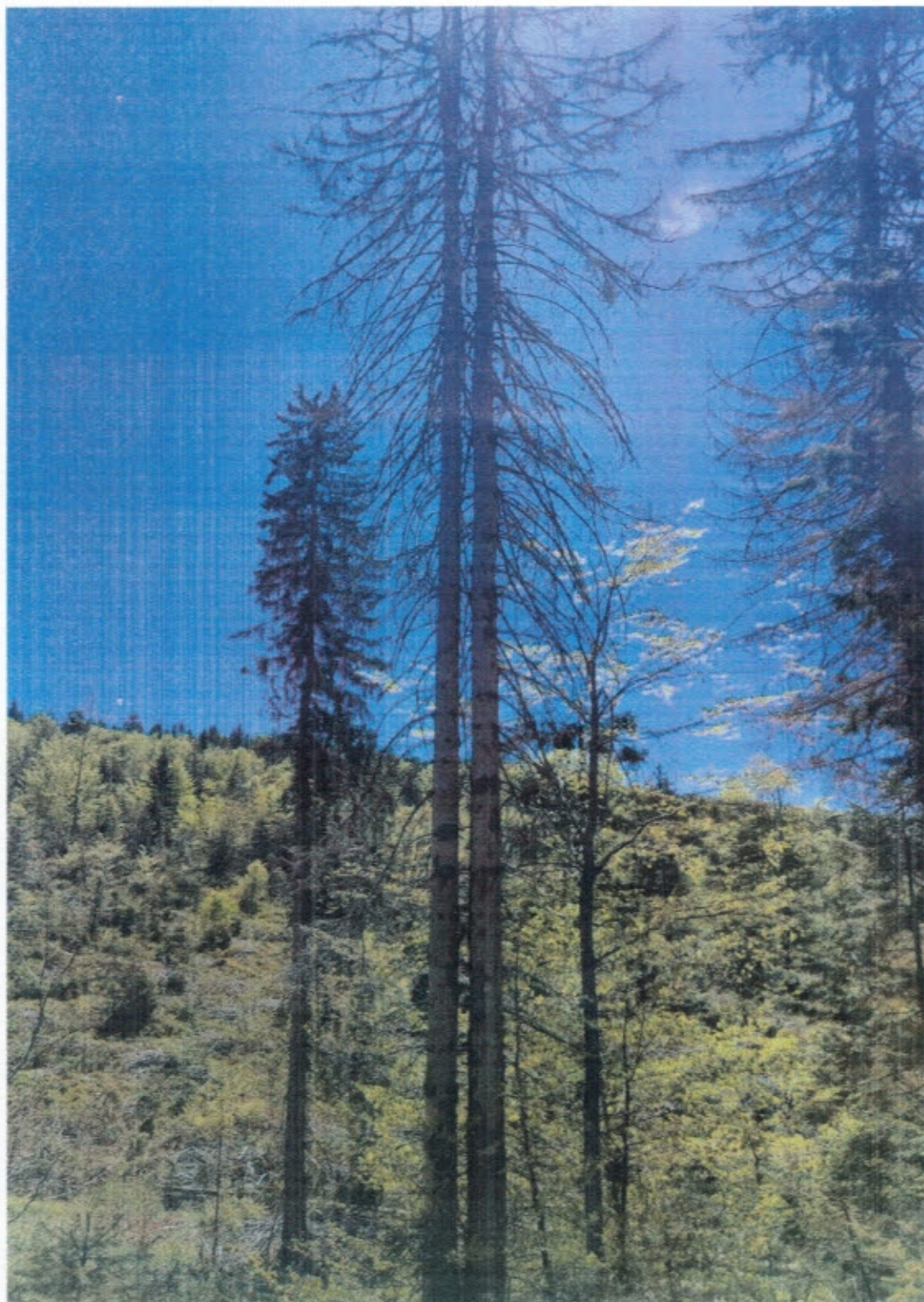

[Handwritten signature]

OCOLUL SILVIC FIRIZA; UP. IV BLIDAR u.a 35C SUPRAFATA= 8.37 HA
PROPRIETAR: STATUL ROMAN
DATA FOTO: 15.05.2024



[Handwritten signature]

OCOLUL SILVIC FIRIZA; UP. IV BLIDAR u.a 35D SUPRAFATA= 8.50 HA
PROPRIETAR: STATUL ROMAN
DATA FOTO: 15.05.2024



[Handwritten signature]

OCOLUL SILVIC FIRIZA; UP. IV BLIDAR u.a 351 SUPRAFATA= 1.96 HA
PROPRIETAR: STATUL ROMAN
DATA FOTO: 15.05.2024



fel

ORDIN nr. 323 din 14 februarie 2024

pentru aprobarea amenajamentului silvic al fondului forestier proprietate publică a statului, administrat de Regia Națională a Pădurilor - Romsilva, prin Ocolul Silvic Firiza, Direcția Silvică Maramureș

EMITENT:

Ministerul Mediului, Apelor și Pădurilor

PUBLICAT ÎN:

Monitorul Oficial nr. 266 din 28 martie 2024

Data Intrării in vigoare: 28 Martie 2024

în conformitate cu Avizul Comisiei tehnice de avizare pentru silvicultură din Ministerul Mediului, Apelor și Pădurilor nr. 213 din 10.10.2023 și ținând cont de Avizul de mediu nr. 25 din 6.09.2023, emis de Ministerul Mediului, Apelor și Pădurilor, în temeiul prevederilor art. 22 alin. (1²) din Legea nr. 46/2008 - Codul silvic, republicată, cu modificările și completările ulterioare, ale art. 57 alin. (1), (4) și (5) din Ordonanța de urgență a Guvernului nr. 57/2019 privind Codul administrativ, cu modificările și completările ulterioare, precum și ale art. 13 alin. (4) din Hotărârea Guvernului nr. 43/2020 privind organizarea și funcționarea Ministerului Mediului, Apelor și Pădurilor, cu modificările și completările ulterioare, ministrul mediului, apelor și pădurilor emite următorul ordin:

ART. 1

Se aprobă amenajamentul silvic al fondului forestier proprietate publică a statului, administrat de Regia Națională a Pădurilor - Romsilva, prin Ocolul Silvic Firiza, Direcția Silvică Maramureș, prevăzut în anexa*) care face parte integrantă din prezentul ordin.

*) Anexa se publică în Monitorul Oficial al României, Partea I, nr. 266 bis, care se poate achiziționa de la Centrul pentru relații cu publicul din șos. Panduri nr. 1, bloc P33, parter, sectorul 5, București.

ART. 2

Direcția generală păduri și strategii în silvicultură din cadrul Ministerului Mediului, Apelor și Pădurilor transmite prezentul ordin Regiei Naționale a Pădurilor - Romsilva, care răspunde de aplicarea și respectarea prevederilor acestuia.

ART. 3

Prezentul ordin se publică în Monitorul Oficial al României, Partea I.

p. Ministrul mediului, apelor și pădurilor,

Ionuț Sorin Banciu,
secretar de stat

București, 14 februarie 2024.
Nr. 323.

Conform cu
originalul



DESCRIERE PARCELARA

DS:Maramures

OS: Firiza

UP: 4

DESCRIEREA STATIONII SI ARBORETULUI														DENS	VOLUM			CRES									
ELM	P	M	VAR	DM	HM	C	A	EL	PROVE	VI	CONS	MC/HA	MC/UA		MC/HA												
ARB	R	RE	STA	CM	M	L	MES	AG	NIENTA	TA																	
	P	GE	ANI			P	TEC	AJ		LI																	
35 A 10.12 HA GF: 1-5R 1C SUP: A TS: 4420 TP: 4114 SOL: 3101 Versant inferior ondulat EXPOZITIE: NV INC: 15 G ALTITUDINE: 1050-1100 M LITIERA: intrerupta-subtire TIP FLORA: Asperula-Dentaria Natural fundamental prod. mij. relativ-echien COMP.ACTUALA: 6 MO 3 FA 1 PAM COMP.TEL: 7MO 2 FA 1 DT SORT: MO Gros,cherestea VARSTA EXPL.: 100 ani SEM.UTIL: SUBARBORET: DATE COMPL.: Alte date complement. POL: ERZ: LUCRARI EXEC.: 2012-T.progresive(insamintare) 2020-T.progresive(racordare)IMPAD LUCRARI PROP.: DEGAJARI,COMPLETARI														MO	5	IN	10					RN	N	0.45	1	10	1.5
	FA	2	IN	10				M	RN	N	0.18			0.4													
	MO	1	P	5					MM81	N	0.09			0.2													
	FA	1	P	5					A1403	N	0.09			0.1													
	PAM	1	P	5					A1304	N	0.09			0.1													
TOTAL				10				3			0.9	1	10	2.3													
DESCRIEREA STATIONII SI ARBORETULUI																											
35 B 5.15 HA GF: 1-5R 1C SUP: A TS: 4420 TP: 4114 SOL: 3101 Versant superior ondulat EXPOZITIE: NV INC: 10 G ALTITUDINE: 1050 M LITIERA: continua-normala TIP FLORA: Asperula-Dentaria Artificial de prod. mij. relativ-plurien COMP.ACTUALA: 9 MO 1 FA COMP.TEL: 6MO 3 FA 1 PAM SORT: MO Gros,cherestea VARSTA EXPL.: 100 ani SEM.UTIL: 7MO 3 FA 10 ani 0.75 mixt SUBARBORET: DATE COMPL.: Atac slab de daunatori Uscare slaba Alte date complement. POL: ERZ: LUCRARI EXEC.: 2016-T.progresive(punere lumina) 2019-T.progresive(punere lumina) LUCRARI PROP.: T.PROGRESIVE(racordare)IMPAD INGRUIREA SEMINTISULUI														MO	9	P	120	54	31	3	.6	NEC	N	0.18	89	458	0.8
	FA	1	IN	80	28	22	3	M	.6	RN	N	0.02	15	77	0.2												
TOTAL				120				3			0.2	104	535	1.0													
DESCRIEREA STATIONII SI ARBORETULUI																											
35 C 8.37 HA GF: 1-5H 5R 1C SUP: K TS: 4322 TP: 4114 SOL: 3201 Versant ondulat EXPOZITIE: SV INC: 7 G ALTITUDINE: 1050 M LITIERA: continua-normala TIP FLORA: Asperula-Dentaria Natural fundamental prod. mij. relativ-echien COMP.ACTUALA: 6 FA 3 LA 1 MO COMP.TEL: 6FA 3 LA 1 MO SORT: MO Gros,cherestea VARSTA EXPL.: SEM.UTIL: SUBARBORET: DATE COMPL.: Uscare slaba Alte date complement. POL: ERZ: LUCRARI EXEC.: 2012-T.igiene LUCRARI PROP.: T.IGIENA														FA	6	IN	100	36	28	3	.6	RN	N	0.42	222	1858	2.9
	LA	3	P	120	48	29	3	M	.6	NEC	N	0.21	146	1222	0.9												
	MO	1	P	120	54	31	3	M	.6	NEC	N	0.07	55	460	0.3												
TOTAL				100				3			0.7	423	3540	4.1													
DESCRIEREA STATIONII SI ARBORETULUI																											
35 D 17.54 HA GF: 1-5R 1C SUP: A TS: 4322 TP: 4114 SOL: 3201 Versant ondulat EXPOZITIE: SV INC: 7 G ALTITUDINE: 1100 M LITIERA: continua-normala TIP FLORA: Asperula-Dentaria Artificial de prod. mij. relativ-echien COMP.ACTUALA: 7 MO 3 FA COMP.TEL: 6MO 3 FA 1 PAM SORT: MO Gros,cherestea VARSTA EXPL.: 100 ani SEM.UTIL: 7MO 3 FA 10 ani 0.75 mixt SUBARBORET: DATE COMPL.: Uscare slaba Alte date complement. POL: ERZ: LUCRARI EXEC.: 2017-T.progresive(punere lumina) 2020-T.progresive(punere lumina) LUCRARI PROP.: T.PROGRESIVE(racordare)IMPAD INGRUIREA SEMINTISULUI														MO	7	P	120	54	31	3	.6	NEC	N	0.14	93	1631	0.6
	FA	3	IN	110	42	29	3	M	.6	RN	N	0.06	41	719	0.3												
TOTAL				120				3			0.2	134	2350	0.9													

CONFORM CU ORIGINALUL

HR AFU	FELUL TAIEI	SUPRAFATA (ha)	VOLUM TOTAL	ANUL PROD.
35 A	Date complementare	S-a extras un volum de 4675 mc. Variații de vârste între 5-15 ani rezultate în urma aplicării tratamentelor.		
Aplicarea amenajamentului				
35 B	Date complementare	S-a extras un volum de 2085 mc. Variații de consistență între 0,1-0,3. Nuieliș-prăjiniș pe circa 0,5S. Diseminat BR,PAM.		
Aplicarea amenajamentului				
P. 8	ACC I	4,75	277,57	2022
P. 60	ACC I	1	42,07	2023
35 C	Date complementare	S-a extras un volum de 1 mc. Diseminat BR. LA este rău conformat, însăbiat, unele exemplare se usucă.		
Aplicarea amenajamentului				
35 D	Date complementare	S-a extras un volum de 2012 mc. Variații de consistență între 0,1-0,3. Nuieliș-prăjiniș pe circa 0,5S. Diseminat BR,PAM.		
Aplicarea amenajamentului				
P. 778 S	P.R.	7,98	854,56	2022
P. 60	ACC I	3,50	130,09	2023

CONFORM CU ORIGINALUL

DESCRIERE PARCELARA

DS:Maramures

OS:Firiza

UP: 4

DESCRIEREA STATIONII SI ARBORETULUI				ELM	P	M	VAR	DM	HM	C	A	EL	PROVE	VI	DENS	VOLUM			CRES	
				ARB	R	RE	STA	CM	M	L	MES	AG	NIENTA	TA	CONS	MC/	MC/	MC/		
					P	GE	ANI			P	TEC	AJ		LI		HA	UA	HA		
34 A 19.52 HA GF: 1.5R1C SUP: A TS: 4322 TP: 4114 SOL: 3201 Versant ondulat EXPOZITIE: SE INC: 10 G ALTITUDINE: 1000 - 1050 M LITIERA: continua-normala TIP FLORA: Asperula-Dentaria Artificial de prod. mij. relativ-echien COMP.ACTUALA: 8 MO 2 FA COMP.TEL: 7MO 2 FA 1 PAM SORT: MO Gros,cherestea VARSTA EXPL.: 100 ani SEM.UTIL: 8MO 2 FA 10 ani 0.7S mixt SUBARBORET: DATE COMPL.: Atac slab de daunatori Uscare slaba Alte date complement. POL: ERZ: LUCRARI EXEC.: 2018-T.progresive(punere lumina) 2019-T.progresive(insamintare) LUCRARI PROP.: T.PROGRESIVE(racordare)MPAD INGRIJIREA SEMINTISULUI				MO	8	P	120	56	30	3		6	NEC	N		0.16	44	859	0.7	
				FA	2	IN	100	36	25	3	M	5	RN	N	0.04	9	176	0.3		
				TOTAL			120			3					0.2	53	1035	1.0		
DESCRIEREA STATIONII SI ARBORETULUI				ELM	P	M	VAR	DM	HM	C	A	EL	PROVE	VI	DENS	VOLUM			CRES	
				ARB	R	RE	STA	CM	M	L	MES	AG	NIENTA	TA	CONS	MC/	MC/	MC/		
					P	GE	ANI			P	TEC	AJ		LI		HA	UA	HA		
34 B 8.16 HA GF: 1.5R1C SUP: A TS: 4311 TP: 4161 SOL: 4101 Versant ondulat EXPOZITIE: SV INC: 20 G ALTITUDINE: 1100 M LITIERA: continua-subtire TIP FLORA: Vaccinium Artificial de prod. inf. relativ-plurien COMP.ACTUALA: 10 MO COMP.TEL: 10MO SORT: MO Mijl.-gros,cel.,constr.,che VARSTA EXPL.: 100 ani SEM.UTIL: SUBARBORET: DATE COMPL.: Alte date complement. POL: ERZ: LUCRARI EXEC.: LUCRARI PROP.: T.IGIENA				MO	3	P	85	32	23	4	M	3	NEC	S		0.24	128	1044	2.0	
				MO	7	P	55	18	14	4		3	NEC	S	0.56	146	1191	5.9		
				TOTAL			55			4					0.8	274	2235	7.9		
DESCRIEREA STATIONII SI ARBORETULUI				ELM	P	M	VAR	DM	HM	C	A	EL	PROVE	VI	DENS	VOLUM			CRES	
				ARB	R	RE	STA	CM	M	L	MES	AG	NIENTA	TA	CONS	MC/	MC/	MC/		
					P	GE	ANI			P	TEC	AJ		LI		HA	UA	HA		
34N1 0.19 HA GF: SUP: TS: TP: SOL: framintat EXPOZITIE: INC: ALTITUDINE: 1100 M LITIERA: continua-groasa TIP FLORA: COMP.ACTUALA: COMP.TEL: SORT: MO Mijl.-gros,cel.,constr.,che VARSTA EXPL.: SEM.UTIL: SUBARBORET: DATE COMPL.: Alte date complement. POL: ERZ: LUCRARI EXEC.: LUCRARI PROP.:																				
				TOTAL																
DESCRIEREA STATIONII SI ARBORETULUI				ELM	P	M	VAR	DM	HM	C	A	EL	PROVE	VI	DENS	VOLUM			CRES	
				ARB	R	RE	STA	CM	M	L	MES	AG	NIENTA	TA	CONS	MC/	MC/	MC/		
					P	GE	ANI			P	TEC	AJ		LI		HA	UA	HA		
34N2 1.66 HA GF: SUP: TS: TP: SOL: framintat EXPOZITIE: INC: ALTITUDINE: 1050 M LITIERA: continua-groasa TIP FLORA: COMP.ACTUALA: COMP.TEL: SORT: MO Mijl.-gros,cel.,constr.,che VARSTA EXPL.: SEM.UTIL: SUBARBORET: DATE COMPL.: Alte date complement. POL: ERZ: LUCRARI EXEC.: LUCRARI PROP.:																				
				TOTAL																



CONFORM CU ORIGINALUL

NR APV

FEZUL TAIERI

SUPRAFAȚA (ha)

33^m

VOLUM TOTAL

ANUL PROD.

34 A	Date complementare	S-a extras un volum de 2912 mc. Variații de date taxatorice și de consistență între 0,1-0,3. Diseminat FA. Nuieliș-prăjiniș pe circa 0,3S.		
Aplicarea amenajamentului			388,60	2022
P. 893	Acc?	7	216,50	2022
P. 16	Acc?	15		

34 B	Date complementare	Mici ochiuri cu înmlăștinare (înierbate). Diseminat FA.		
Aplicarea amenajamentului				

34N1	Date complementare	Mlaștină.		
Aplicarea amenajamentului				

34N2	Date complementare	Mlaștină. Parțial regenerată cu MO de diferite vârste.		
Aplicarea amenajamentului				



CONFORM CU
ORIGINALUL

DESCRIEREA STATIONII SI ARBORETULUI										ELM ARB	P R	M RE GE	VAR STA ANI	DM CM	HM M	C L P	A MES TEC	EL AG AJ	PROVE NIENTA	VI TA LI	DENS		VOLUM		CRES		
																					CONS	MC/ HA	MC/ UA	MC/ HA			
30 D 2.72 HA GF: 1-5R 1C SUP: A TS: 4311 TP: 4161 SOL: 4101 Platou ondulat EXPOZITIE: E INC: 15 G ALTITUDINE: 1050 M LITIERA: intrerupta-subtire TIP FLORA: Vaccinium Artificial de prod. mij. relativ-echien COMP.ACTUALA: 9 MO 1 BR COMP.TEL: 8MO 2 BR SORT: MO Gros,cherestea VARSTA EXPL.: 100 ani SEM.UTIL: SUBARBORET: DATE COMPL.: Rupt. destul de frecv. Uscare slaba Alte date complement. POL: LUCRARI EXEC.: 2021-Raritari ERZ: LUCRARI PROP.: RARITURI										MO BR	9 1	P P	35 35	18 18	13 13	3 3			3 3	NEC NEC	N N	0.72 0.08	169 19	460 52	10.0 1.0		
TOTAL																				0.8	188	512	11.0				
DESCRIEREA STATIONII SI ARBORETULUI										ELM ARB	P R	M RE GE	VAR STA ANI	DM CM	HM M	C L P	A MES TEC	EL AG AJ	PROVE NIENTA	VI TA LI	DENS		VOLUM		CRES		
																					CONS	MC/ HA	MC/ UA	MC/ HA			
30 E 4.68 HA GF: 1-5R 1C SUP: A TS: 4322 TP: 4114 SOL: 3201 Versant ondulat EXPOZITIE: SE INC: 20 G ALTITUDINE: 1050-1150 M LITIERA: continua-subtire TIP FLORA: Asperula-Dentaria Artificial de prod. mij. relativ-plurien COMP.ACTUALA: 7 MO 3 FA COMP.TEL: 4MO 5 FA 1 PAM SORT: MO Gros,cherestea VARSTA EXPL.: 100 ani SEM.UTIL: 5FA 5 MO 10 ani 0.4S mixt SUBARBORET: DATE COMPL.: Uscare slaba Rupturi izolate Doborituri izolate Alte date complement. POL: LUCRARI EXEC.: 2012-T.igiiena ERZ: 2017-T.igiiena LUCRARI PROP.: T.PROGRESIVE(punere lumina) INGRUIREA SEMINTISULUI										MO FA	7 3	P IN	125 90	56 30	31 26	3 3			.6 .6	NEC RN	N N	0.42 0.18	232 124	1086 580	1.9 1.4		
TOTAL																						0.6	356	1666	3.3		
DESCRIEREA STATIONII SI ARBORETULUI										ELM ARB	P R	M RE GE	VAR STA ANI	DM CM	HM M	C L P	A MES TEC	EL AG AJ	PROVE NIENTA	VI TA LI	DENS		VOLUM		CRES		
																					CONS	MC/ HA	MC/ UA	MC/ HA			
30 F 1.58 HA GF: 1-5R 1C SUP: A TS: 4322 TP: 4114 SOL: 3201 Versant ondulat EXPOZITIE: SE INC: 15 G ALTITUDINE: 1100 M LITIERA: intrerupta-subtire TIP FLORA: Asperula-Dentaria Artificial de prod. mij. relativ-echien COMP.ACTUALA: 8 MO 2 BR COMP.TEL: 8MO 2 BR SORT: MO Gros,cherestea VARSTA EXPL.: 100 ani SEM.UTIL: SUBARBORET: DATE COMPL.: Rupturi izolate Uscare slaba Alte date complement. POL: LUCRARI EXEC.: ERZ: LUCRARI PROP.: RARITURI										MO BR	8 2	P P	45 45	16 16	12 12	3 3			.3 .3	NEC NEC	N N	0.72 0.18	151 39	239 62	10.3 2.4		
TOTAL																							0.9	190	301	12.7	
DESCRIEREA STATIONII SI ARBORETULUI										ELM ARB	P R	M RE GE	VAR STA ANI	DM CM	HM M	C L P	A MES TEC	EL AG AJ	PROVE NIENTA	VI TA LI	DENS		VOLUM		CRES		
																					CONS	MC/ HA	MC/ UA	MC/ HA			
30 G 11.05 HA GF: 1-5R 1C SUP: A TS: 4322 TP: 4114 SOL: 3201 Versant ondulat EXPOZITIE: SE INC: 7 G ALTITUDINE: 1100 M LITIERA: continua-subtire TIP FLORA: Asperula-Dentaria Natural fundamental prod. mij. relativ-echien COMP.ACTUALA: 9 MO 1 LA COMP.TEL: 8MO 2 DR SORT: MO Gros,cherestea VARSTA EXPL.: 100 ani SEM.UTIL: SUBARBORET: DATE COMPL.: Rupturi izolate Alte date complement. POL: LUCRARI EXEC.: 2012-Curatri ERZ: LUCRARI PROP.: CURATIRI										MO LA	9 1	IN P	25 20	8 10	7 8	3 3				RN A1301	N N	0.81 0.09	73 6	807 66	10.1 1.0		
TOTAL																								0.9	79	873	11.1



CONFORM CU ORIGINALUL

NR. PR *FEWL TAIERI* *SUPRAFATA (mc)* *32* *VOLUM TOTAL* *ANUZ PROD.*
 30 D Date complementare Variații de consistență între 0,8-1,0. Arboretul este afectat de rupturi de vânt și zăpadă pe circa 40%.

Aplicarea amenajamentului

30 E Date complementare S-a extras un volum de 129 mc. Variații de date taxatorice și de consistență între 0,5-0,7. Mici ochiuri regenerate.

Aplicarea amenajamentului

P-8

Acc1

4,68

340,07

2022

30 F Date complementare Variații de date taxatorice și de consistență între 0,9-1,0.

Aplicarea amenajamentului

30 G Date complementare S-a extras un volum de 57 mc. Variații de vârste între 15-30 ani. Diseminat BR, ME, SAC.

Aplicarea amenajamentului

CONFORM CU ORIGINALUL

DESCRIEREA STATIONII SI ARBORETULUI										ELM ARB	P R P	M R P	VAR STA ANI	DM CM	HM M	C L P	A MES TEC	EL AG AJ	PROVE NIENTA	VI TA LI	DENS			VOLUM			CRES
																					CONS	MC/ HA	MC/ UA	MC/ HA			
29 A 1.79 HA GF: 1-5R 1C SUP: A TS: 4322 TP: 4114 SOL: 3201 Versant inferior ondulat EXPOZITIE: SE INC: 20 G ALTITUDINE: 920 - 1000 M LITIERA: continua-normala TIP FLORA: Asperula-Dentaria Artificial de prod. mij. relativ-echien COMP.ACTUALA: 10 MO COMP.TEL: 10MO SORT: MO Gros,cherestea VARSTA EXPL.: 100 ani SEM.UTIL: SUBARBORET: DATE COMPL.: Alte date complement. POL: ERZ: LUCRARI EXEC.: 2021-T.igiene 2020-T.produze accidentale LUCRARI PROP.: T.IGIENA(T.progresive decII)										MO	10	P	85	32	26	3		.4	NEC	N	0.70	441	789	6.4			
TOTAL																				0.7	441	789	6.4				
DESCRIEREA STATIONII SI ARBORETULUI										ELM ARB	P R P	M R P	VAR STA ANI	DM CM	HM M	C L P	A MES TEC	EL AG AJ	PROVE NIENTA	VI TA LI	DENS			VOLUM			CRES
																					CONS	MC/ HA	MC/ UA	MC/ HA			
29 B 23.06 HA GF: 1-5R 1C SUP: A TS: 4322 TP: 4114 SOL: 3201 Versant ondulat EXPOZITIE: SV INC: 20 G ALTITUDINE: 1050 - 1150 M LITIERA: lipsa TIP FLORA: Asperula-Dentaria Natural fundamental prod. mij. relativ-echien COMP.ACTUALA: 8 FA 2 MO COMP.TEL: 8FA 2MO SORT: FA Gros si mijl.,cherestea VARSTA EXPL.: 100 ani SEM.UTIL: SUBARBORET: DATE COMPL.: Alte date complement. POL: ERZ: LUCRARI EXEC.: LUCRARI PROP.: CURATIRI										FA MO	8 2	IN IN	20 20	6 10	5 6	3 3		.3 .3	RN RN	N N	0.72 0.18	23 12	530 277	4.2 1.9			
TOTAL																						0.9	35	807	6.1		
DESCRIEREA STATIONII SI ARBORETULUI										ELM ARB	P R P	M R P	VAR STA ANI	DM CM	HM M	C L P	A MES TEC	EL AG AJ	PROVE NIENTA	VI TA LI	DENS			VOLUM			CRES
																					CONS	MC/ HA	MC/ UA	MC/ HA			
29 C 24.33 HA GF: 1-5R 1C SUP: A TS: 4420 TP: 4114 SOL: 3101 Versant ondulat EXPOZITIE: NE INC: 20 G ALTITUDINE: 1000 - 1100 M LITIERA: continua-subtire TIP FLORA: Asperula-Dentaria Artificial de prod. mij. relativ-plurien COMP.ACTUALA: 5MO 5 FA COMP.TEL: 5MO 4 FA 1 PAM SORT: MO Gros,cherestea VARSTA EXPL.: 100 ani SEM.UTIL: 6FA 4 MO 5 ani 0.3S mixt SUBARBORET: DATE COMPL.: Uscare slaba Alte date complement. POL: ERZ: LUCRARI EXEC.: 2012-T.igiene 2019-T.igiene LUCRARI PROP.: T.PROGRESIVE(insamintare) INGRIJIREA SEMINTISULUI										MO FA FA	5 4 1	P IN IN	125 120 65	58 50 26	30 27 20	3 3 3		.5 .5 .5	NEC RN RN	N N N	0.35 0.28 0.07	193 178 25	4696 4331 608	1.6 1.4 0.7			
TOTAL																							0.7	396	9635	3.7	
DESCRIEREA STATIONII SI ARBORETULUI										ELM ARB	P R P	M R P	VAR STA ANI	DM CM	HM M	C L P	A MES TEC	EL AG AJ	PROVE NIENTA	VI TA LI	DENS			VOLUM			CRES
																					CONS	MC/ HA	MC/ UA	MC/ HA			
29 D 17.29 HA GF: 1-5R 1C SUP: A TS: 4322 TP: 4114 SOL: 3201 Versant ondulat EXPOZITIE: S INC: 20 G ALTITUDINE: 1050 - 1150 M LITIERA: continua-normala TIP FLORA: Asperula-Dentaria Natural fundamental prod. mij. relativ-plurien COMP.ACTUALA: 9FA 1MO COMP.TEL: 7FA 2 MO 1 PAM SORT: FA Gros si mijl.,cherestea VARSTA EXPL.: 100 ani SEM.UTIL: 5FA 5 MO 10 ani 0.7S mixt SUBARBORET: DATE COMPL.: Uscare slaba Doborituri izolate Alte date complement. POL: ERZ: LUCRARI EXEC.: 2013-T.progresive(punere lumina) 2018-T.progresive(punere lumina) LUCRARI PROP.: T.PROGRESIVE(punere lumina) INGRIJIREA SEMINTISULUI										FA FA FA MO	4 4 1 1	IN IN IN P	180 130 60 130	62 50 30 56	29 28 23 31	3 3 3 3		.6 .6 .6 .7	RN RN RN NEC	N N N N	0.20 0.20 0.05 0.05	117 95 36 18	2023 1643 622 311	0.5 0.8 0.5 0.2			
TOTAL																								0.5	266	4599	2.0

CONFORM CU
ORIGINALUL

HR APU	FELUL TAIERI	SUPRAFAȚA (ha)	VOLUM TOTAL	ANUL PROD.
29 A	Date complementare	S-a extras un volum de 88 mc. Variații de consistență între 0,6-0,8. Diseminat FA.		
Aplicarea amenajamentului P.60	ACC I	1,79	58,67	2023
29 B	Date complementare	Variații de vârste între 10-25 ani. Diseminat LA,PAM și BR (plantat).		
Aplicarea amenajamentului P.13	CR	23,06	135	2022
29 C	Date complementare	S-a extras un volum de 518 mc. Variații de date taxatorice și de consistență între 0,6-0,7. Diseminat BR,PAM.		
Aplicarea amenajamentului P.8 P.60	ACC I ACC I	15,50 1,5	428,43 59,33	2022 2023
29 D	Date complementare	S-a extras un volum de 2734 mc. Tăieri ilegale = 0,332 mc. Variații de date taxatorice și de consistență între 0,4-0,5. Nuieliș - prăjiniș pe circa 30%.		
Aplicarea amenajamentului P.26	ACC I	12	20,76	2022



CONFORM CU ORIGINALUL

DESCRIERE PARCELARA

DS: Maramures

OS: Firiza

UP: 4

DESCRIEREA STATIONII SI ARBORETULUI														DENS	VOLUM			CRES										
ELM	P	M	VAR	DM	HM	C	A	EL	PROVE	VI	CONS	MC/	MC/		MC/													
ARB	R	RE	STA	CM	M	L	MES	AG	NIENTA	TA		LI	HA	UA	HA													
35 I 1.96 HA GF: 1.5R 1C SUP: A TS: 4322 TP: 4114 SOL: 3201 Versant ondulat EXPOZITIE: SV INC: 15 G ALTITUDINE: 1050 M LITIERA: continua-normala TIP FLORA: Asperula-Dentaria Natural fundamental prod. mij. relativ-echien COMP.ACTUALA: 9 FA 1 DR COMP.TEL: 9FA 1 DR SORT: FA Gros si mijl.,cherestea VARSTA EXPL.: 110 ani SEM.UTIL: SUBARBORET: DATE COMPL.: Doboriturii izolate Alte date complement. POL: ERZ: LUCRARI EXEC.: 2020-Rarinuri LUCRARI PROP.: T.IGIENA														FA	2	IN	110	44	29	3	M	.6	RN	N	0.16	90	176	0.9
	FA	7	IN	85	32	26	3		.6	RN	N	0.56	262	514	4.6													
	DR	1	IN	110	46	29	3	M	.6	RN	N	0.08	54	106	0.4													
TOTAL				85				3				0.8	406	796	5.9													
35 J 1.28 HA GF: 1.5C 5Q 5R SUP: E TS: 4420 TP: 4114 SOL: 3101 Versant superior ondulat EXPOZITIE: NV INC: 7 G ALTITUDINE: 1140 M LITIERA: continua-subtire TIP FLORA: Asperula-Dentaria Artificial de prod. mij. relativ-plurien COMP.ACTUALA: 4 MO 6 FA COMP.TEL: 6FA 4 MO SORT: FA Gros si mijl.,cherestea VARSTA EXPL.: SEM.UTIL: 9MO 1 FA 10 ani 0.75 mixt SUBARBORET: DATE COMPL.: Atac slab de daunatori Uscare slaba Alte date complement. POL: ERZ: LUCRARI EXEC.: LUCRARI PROP.:														MO	4	P	120	52	30	3	M	.6	NEC	S	0.16	121	155	0.7
	FA	6	IN	125	50	26	3		.6	RN	N	0.24	112	143	1.1													
TOTAL				125				3				0.4	233	298	1.8													
35 K 6.96 HA GF: 1.5R 1C SUP: A TS: 4420 TP: 4114 SOL: 3101 Versant superior ondulat EXPOZITIE: NV INC: 10 G ALTITUDINE: 1100 M LITIERA: continua-subtire TIP FLORA: Asperula-Dentaria Natural fundamental prod. mij. relativ-echien COMP.ACTUALA: 8 MO 2 FA COMP.TEL: 7MO 2 FA 1 DT SORT: MO Gros,cherestea VARSTA EXPL.: 100 ani SEM.UTIL: SUBARBORET: DATE COMPL.: Alte date complement. POL: ERZ: LUCRARI EXEC.: 2016-T.progresive(punere lumina) 2020-T.progresive(racordare)impad LUCRARI PROP.: DEGAJARI,COMPLETARI														MO	8	IN	10		1	3			RN	N	0.56	2	14	1.9
	FA	2	IN	10		1	3	M		RN	N	0.14			0.3													
TOTAL				10				3				0.7	2	14	2.2													
35 NI 0.61 HA GF: SUP: TS: TP: SOL: framintat EXPOZITIE: INC: ALTITUDINE: 1100 M LITIERA: continua-groasa TIP FLORA: COMP.ACTUALA: COMP.TEL: SORT: MO Gros,cherestea VARSTA EXPL.: SEM.UTIL: SUBARBORET: DATE COMPL.: Alte date complement. POL: ERZ: LUCRARI EXEC.: LUCRARI PROP.:																												
TOTAL																												

CONFORM CU ORIGINALUL

NR. APV	FELUL TAIEI	SUPRAFAȚA (ha)	VOLUM TOTAL	ANUL PROD.
35 I	Date complementare	S-a extras un volum de 11 mc. Diverse rășinoase = MO, BR, LA. Variații de date taxatorice și de consistență între 0,7-0,8.		
Aplicarea amenajamentului p. 26	acc?	1,96	15,43	2022
35 J	Date complementare	Zonă tampon în jurul Tăului lui Dumitru. Nuieliș-prăjiniș pe circa 0,4S.		
Aplicarea amenajamentului				
35 K	Date complementare	S-a extras un volum de 2809 mc. Variații de vârstă între 5-15 ani. Variații de consistență între 0,5-0,8. Diseminat PAM, BR, SAC, ME.		
Aplicarea amenajamentului				
35N1	Date complementare	Mlaștină. Rare exemplare de MO.		
Aplicarea amenajamentului				

CONFORM CU
ORIGINALUL